

EXPLORE

Selva di Castelfidardo



Escursione guidata alla Selva

Lunedì dalle 17:00 alle 19:00

Visita guidata tra i sentieri della Selva per scoprire il suo passato ed il suo presente, tra flora, fauna, geologia e storia. Possibilità di percorsi tematici floro-faunistici.

Adatto a tutti

15/8 euro*



Passeggiata Notturna

Lunedì dalle 21:00 alle 22:15

Passeggiata guidata notturna in un'atmosfera suggestiva alla luce del crepuscolo, della Luna e delle stelle!

Percorso per riscoprire i suoni, i profumi, i colori sfumati, i rumori degli animali, le piante e le leggende che riguardano il bosco

Adatto a tutti

10/5 euro*



Castelfidardo 1860 in bici

Mercoledì dalle 9:00 alle 16:00

Tour in E-BIKE giornata intera 40km 600 D+
Percorso tra la valle del Musone, teatro della storica battaglia del 18 settembre 1860, Loreto e Castelfidardo, con soste per esporre ai partecipanti gli eventi salienti dell'evento bellico e le bellezze culturali e paesaggistiche.

Ritorno alla Fondazione Ferretti per degustazioni dei prodotti biologici aziendali

32 euro**



Immersione Forestale

Giovedì dalle 17:00 alle 20:00

Esperienza piena, immersiva e consapevole nella Natura: bagno di bosco o Shinrin Yoku, per il benessere psicofisico e biofilia. Lenta camminata, a tratti silenziosa, attivazioni sensoriali, barefooting, abbraccio alberi, esercizi di rilassamento, ascolto della musica degli alberi e tanto altro. Adatto dai 16 anni in poi

20 euro

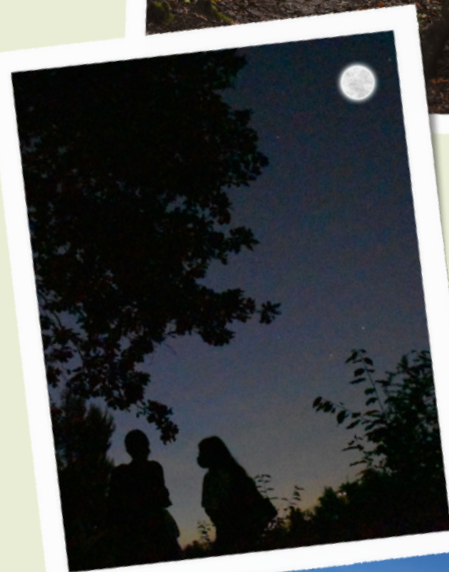

info e prenotazioni +39 328 2876852

info@fondazioneferretti.org



fondazione_ferretti



Fondazione Duca Roberto Ferretti di Castelferretto



Scopri di più

IN COLLABORAZIONE CON



GUIDE
CICLOTURISTICHE
DELLE MARCHE

EXPLORE

Selva di Castelfidardo



ESTATE 2023

LUGLIO E AGOSTO



Passeggiata Sensoriale

Venerdì dalle 17:00 alle 19:00

Passeggiata sensoriale per conoscere il bosco attraverso tutti i sensi e percorso di scalzismo per una esperienza coinvolgente. Al termine degustazione dei prodotti biologici aziendali. Adatto a famiglie e bambini da 5 anni in poi

15 euro a famiglia



Castelfidardo 1860 in bici

Venerdì dalle 15:00 alle 19:00

Tour in E-BIKE mezza giornata 28km 400 D+ Percorso tra la valle del Musone, teatro della storica battaglia del 18 settembre 1860, Loreto e Castelfidardo, con soste per esporre ai partecipanti gli eventi salienti dell'evento bellico e le bellezze culturali e paesaggistiche.

Ritorno alla Fondazione Ferretti per degustazioni dei prodotti biologici aziendali

22 euro**



Sulle Tracce della Storia

Domenica dalle 17:00 alle 19:00

Dal 1860 fino ai nostri giorni, visita guidata dell'area della Battaglia di Castelfidardo, raccontando storie di questo luogo e dei suoi abitanti.

Adatto a tutti

10/5 euro*

* quota ridotta per bambini 6-11 anni; gratuito fino a 5 anni

** quota fino a 4 persone; dal 5° all'8° partecipante 14,00 euro.

Possibilità di noleggio e-bike: 20 euro mezza giornata o 30 euro giornata intera



info e prenotazioni

+39 328 2876852

info@fondazioneferretti.org



fondazione_ferretti



Fondazione Duca Roberto Ferretti di Castelferretto



IN COLLABORAZIONE CON



GUIDE
CICLOTURISTICHE
DELLE MARCHE



Scopri di più